

Detal parapetu stalowego – przekrój

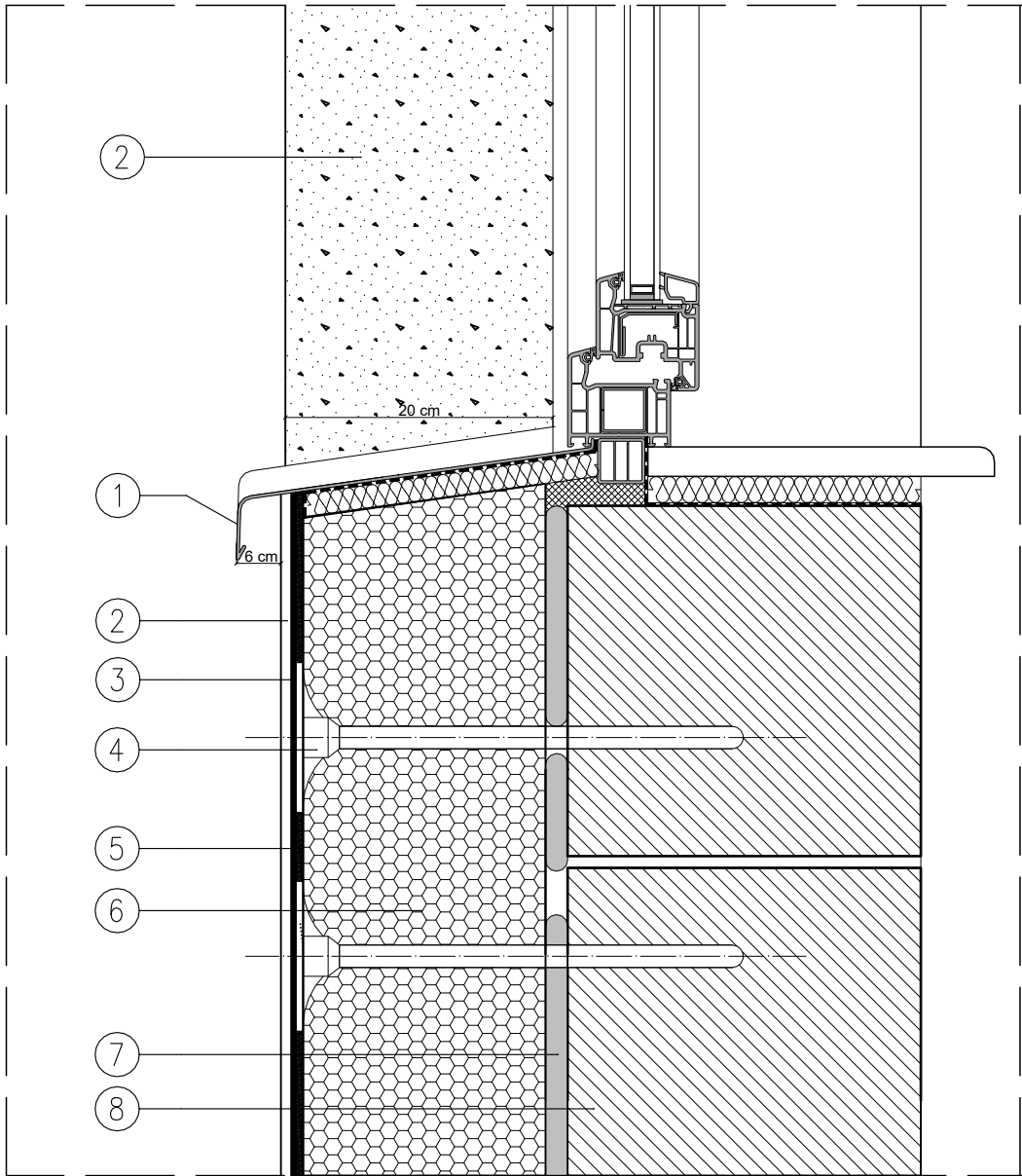

Detal parapetu stalowego – kład elewacji

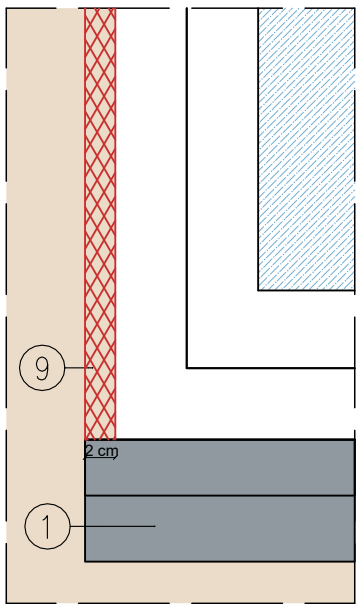

- 1. Parapet z blachy stalowej ocynkowanej w kolorze grafitowym
- 2. Tynk cienkowarstwowy silikatowy w kolorze beżowym
- 3. Podkład tynkarski
- 4. Kołek do styropianu
- 5. Siatka zatopiona w zaprawie
- 6. Warstwa izolacji termicznej z płyt styropianowych gr.18cm [ $\lambda=0,040\text{W/mk}$ ]
- 7. Mocowanie podstawowe: zaprawa klejąca
- 8. Ściana istniejąca
- 9. Warstwo izolacji termicznej ze styropianu gr. 2cm [ $\lambda=0,030/35\text{W/mk}$ ]

**Klimas**

REALIZACJA BUDÓW I PROJEKTÓW BUDOWLANYCH  
SPÓŁKA Z OGRANICZONĄ ODPOWIEDZIALNOŚCIĄ

Obiekt:	Termomodernizacja Szkoły Podstawowej w Świnkowie			
Lokalizacja:	ul. Szkolna 4 obręb Świnków, powiat Krotoszyński, woj. wielkopolskie dz. nr 338/2			
Inwestor:	Miasto i Gmina Krotoszyn, ul. Kołłątaja 7, 63-700 Krotoszyn			
	Nazwisko:	Uprawnienia:	Podpis:	Data:
Projektant:	mgr inż. Joanna Olejniczak-Kozłowska	uprawniony projektant w specjalności konstrukcyjno-budowlanej bez ogr. nr upr. WKP/0054/POOK/10		20.11.2024
Asystent:	mgr inż. Aleksandra Gabrysiak	-		20.11.2024
Stadium	Projekt techniczno - wykonawczy			
Tytuł rys.:	Detal parapetu stalowego			Nr rys.
Skala	1:5	Nr archiwalny	38/10/KR/24	D-1

Wszelkie prawa autorskie zastrzeżone, ze szczególnym uwzględnieniem przepisów Ustawy o prawie autorskim i prawach pokrewnych (Dz.U.2022.2509 t.j. wraz z dalszymi zmianami ). Każde wykorzystanie, powielanie i rozpowszechnianie możliwe tylko za pisemną zgodą Klimas Realizacja Budów i Projektów Budowlanych Sp. z o.o.